BLUSHO

BIG adventures
BIGGER answers

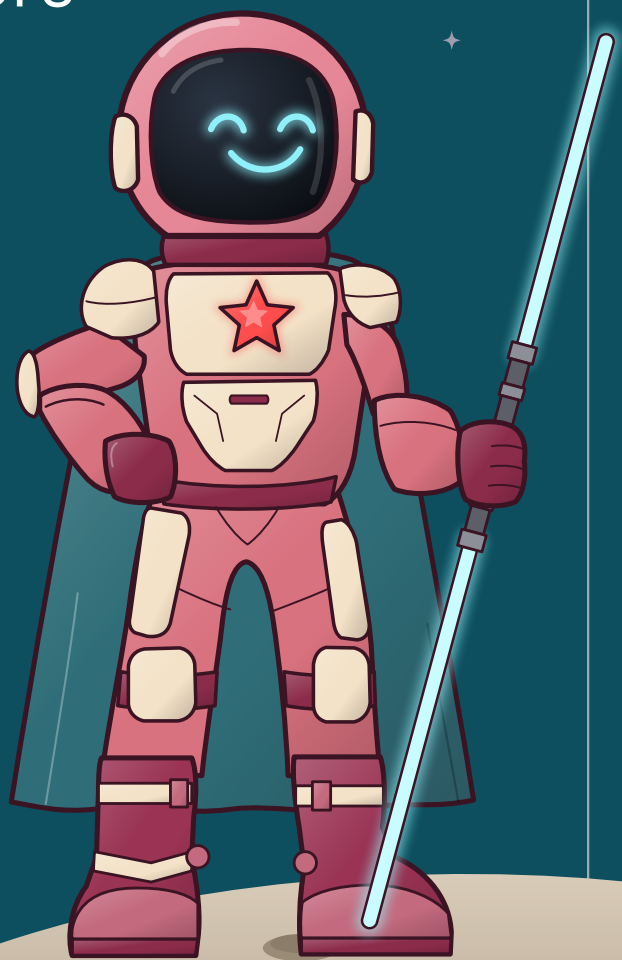

BAND 1

Hallo, Erde!

BLUSHO

BAND 1

Hallo, Erde!

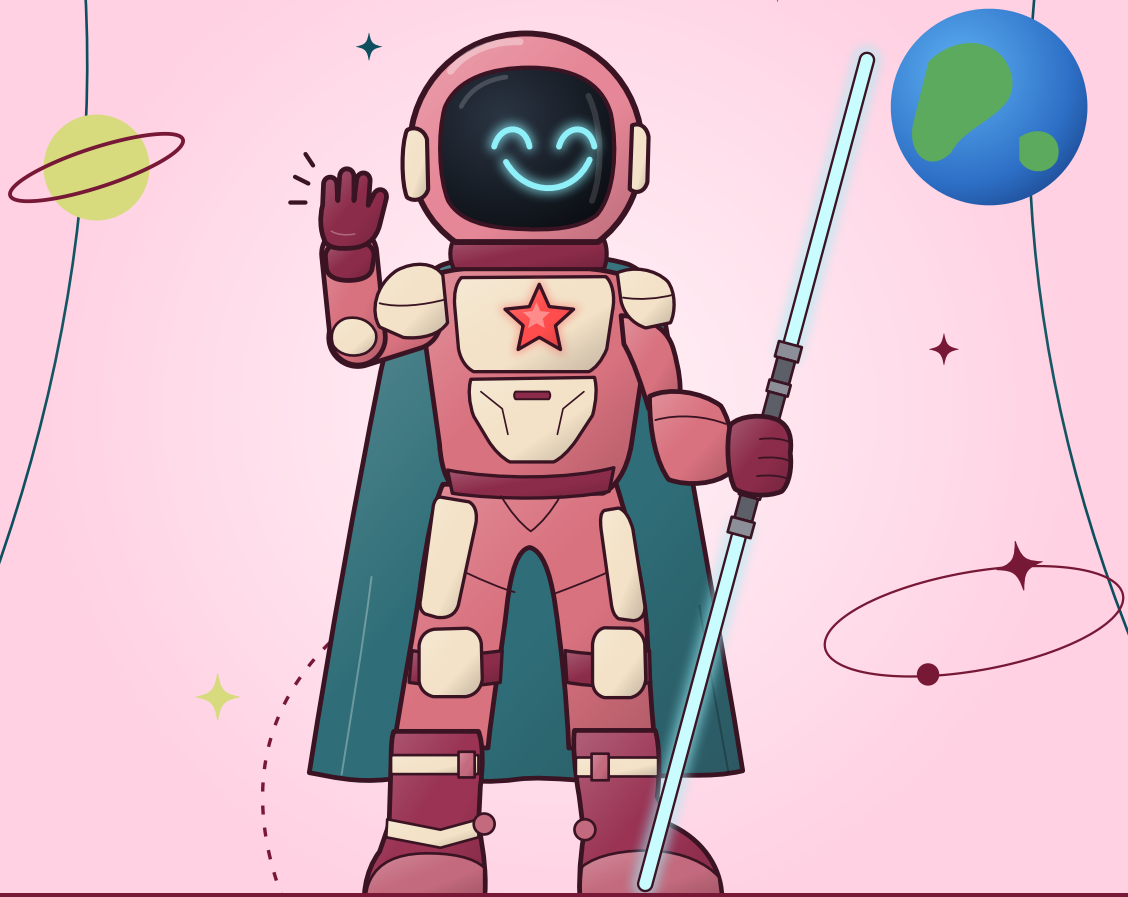

Weit, weit weg ...

Viele Lichtjahre von hier liegt ein Planet mit dem Namen Cc11. Dort schweben Inseln über den Himmel, Blumen leuchten in der Nacht, und zwei Monde passen auf, dass es nie ganz dunkel wird. Hier wohnt Blusho. Er ist groß, stark und ziemlich klug. Und er ist ein Entdecker.

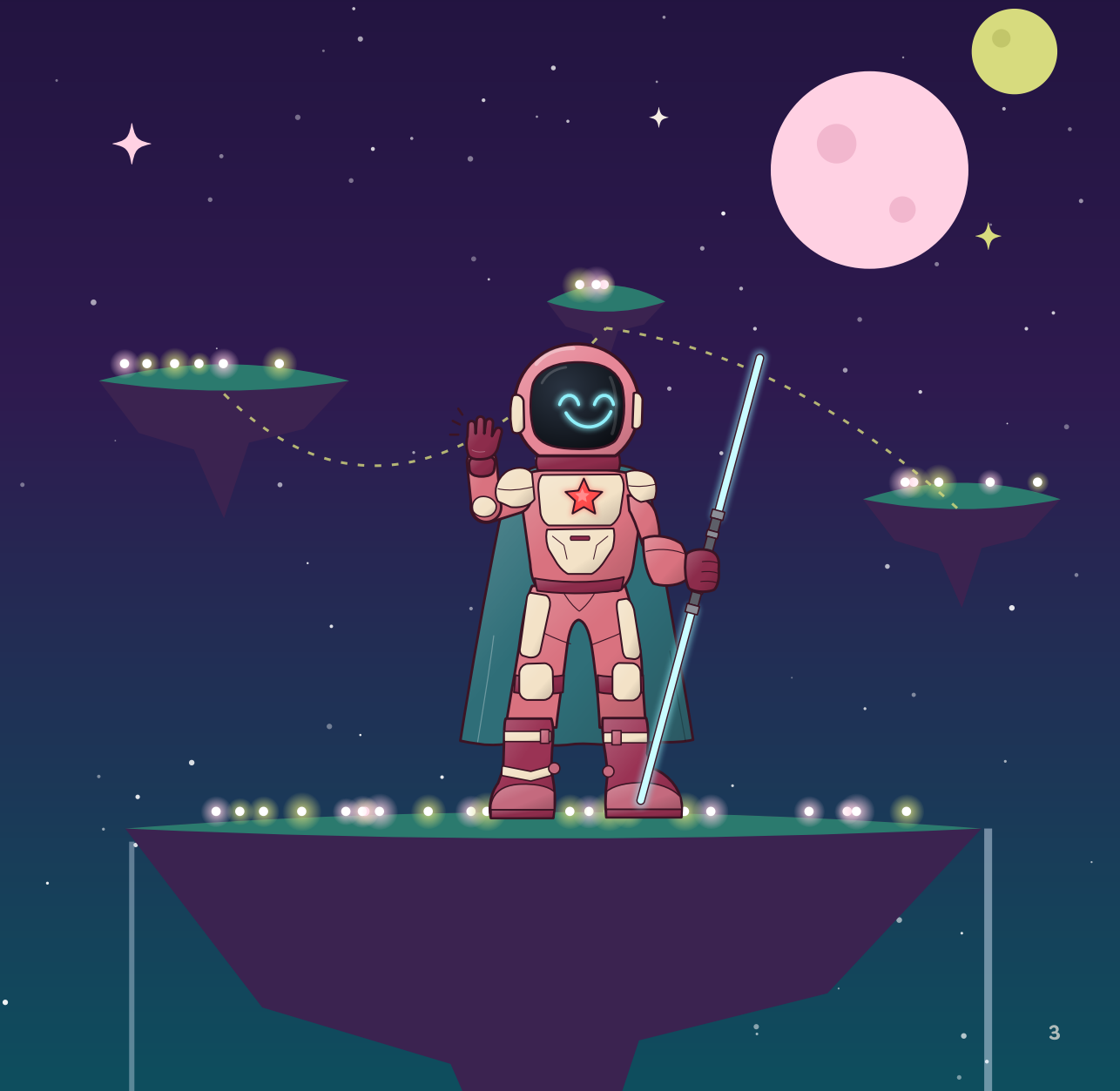

Das Lichtsignal

Eines Abends blinkt zwischen den Sternen ein Licht, das Blushó noch nie gesehen hat. Sein Bruststern beginnt zu leuchten. „Ein Signal!“, flüstert er. „Was da draußen wohl auf mich wartet?“ Er nimmt seinen Lichtstab, steigt in sein kleines Raumschiff – und los geht’s!

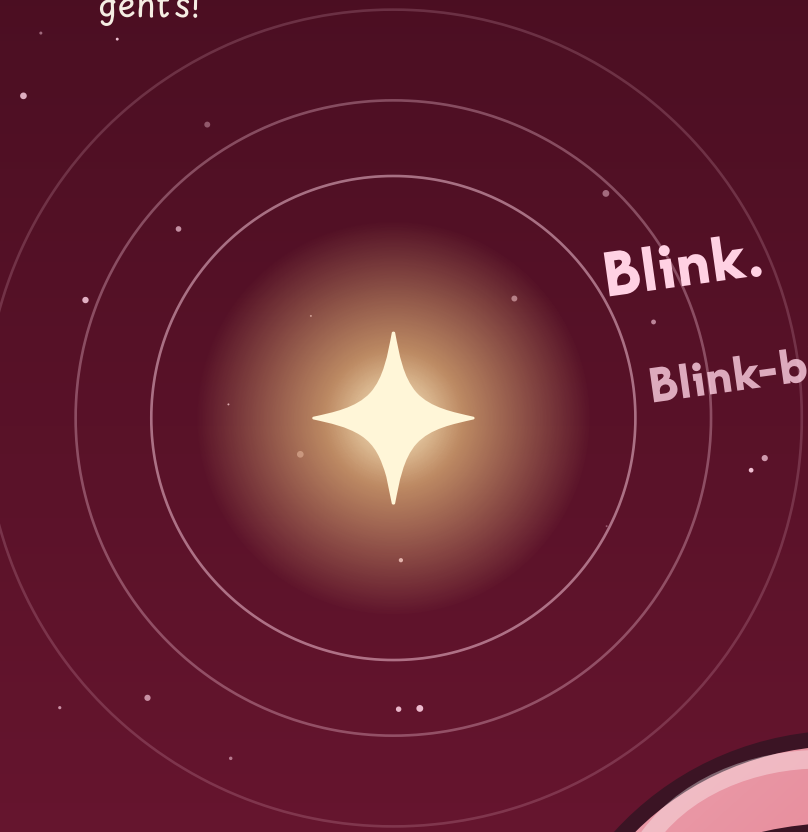

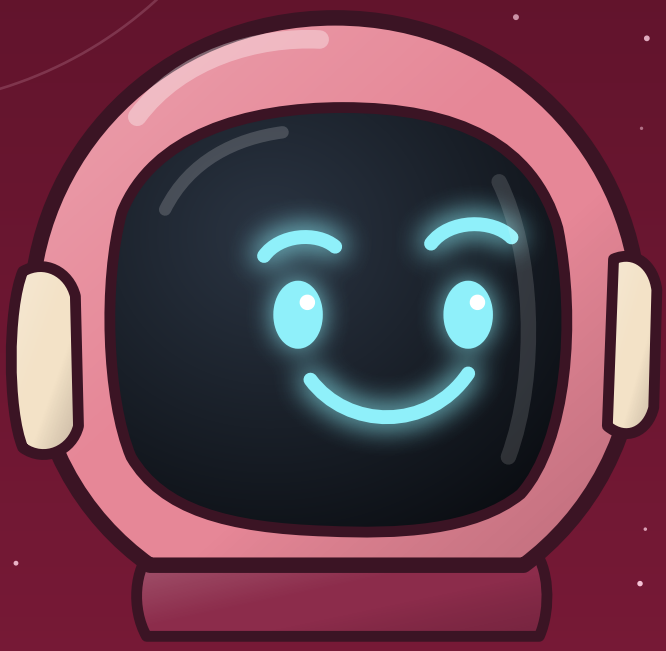

Quer durchs Universum

Blusho fliegt an einem Planeten mit Ringen vorbei, an einem Kometen mit langem, leuchtendem Schweif und an so vielen Sternen, dass er gar nicht mehr zählen kann. „Sternenstark!“, ruft er und lacht.



Eine blaue Kugel

Plötzlich sieht Blusho sie: eine kleine, blau leuchtende Kugel. Je näher er kommt, desto mehr staunt er. Da gibt es Wasser mit riesigen Wellen, grüne Wälder und weiße Wolken, die sich langsam drehen. Später erfährt er, wie die Menschen diesen Planeten nennen: Erde.



Rumms!

Blusho will ganz sanft landen. Doch die Erde zieht viel stärker, als er dachte. Das Raumschiff wackelt, schaukelt und – RUMMS! – landet mitten in einem Wald. Blätter wirbeln durch die Luft. „Kosmischer Knoten in meinem Kopf“, murmelt Blusho.



Der Himmel ist blau!

Vorsichtig klettert Blusho hinaus. Er schaut nach oben – und bleibt stehen. Auf Cc11 ist der Himmel lila wie eine Pflaume. Hier ist er so blau, als hätte jemand das Meer nach oben gehängt. Und darauf schwimmen weiße, weiche Wolken.

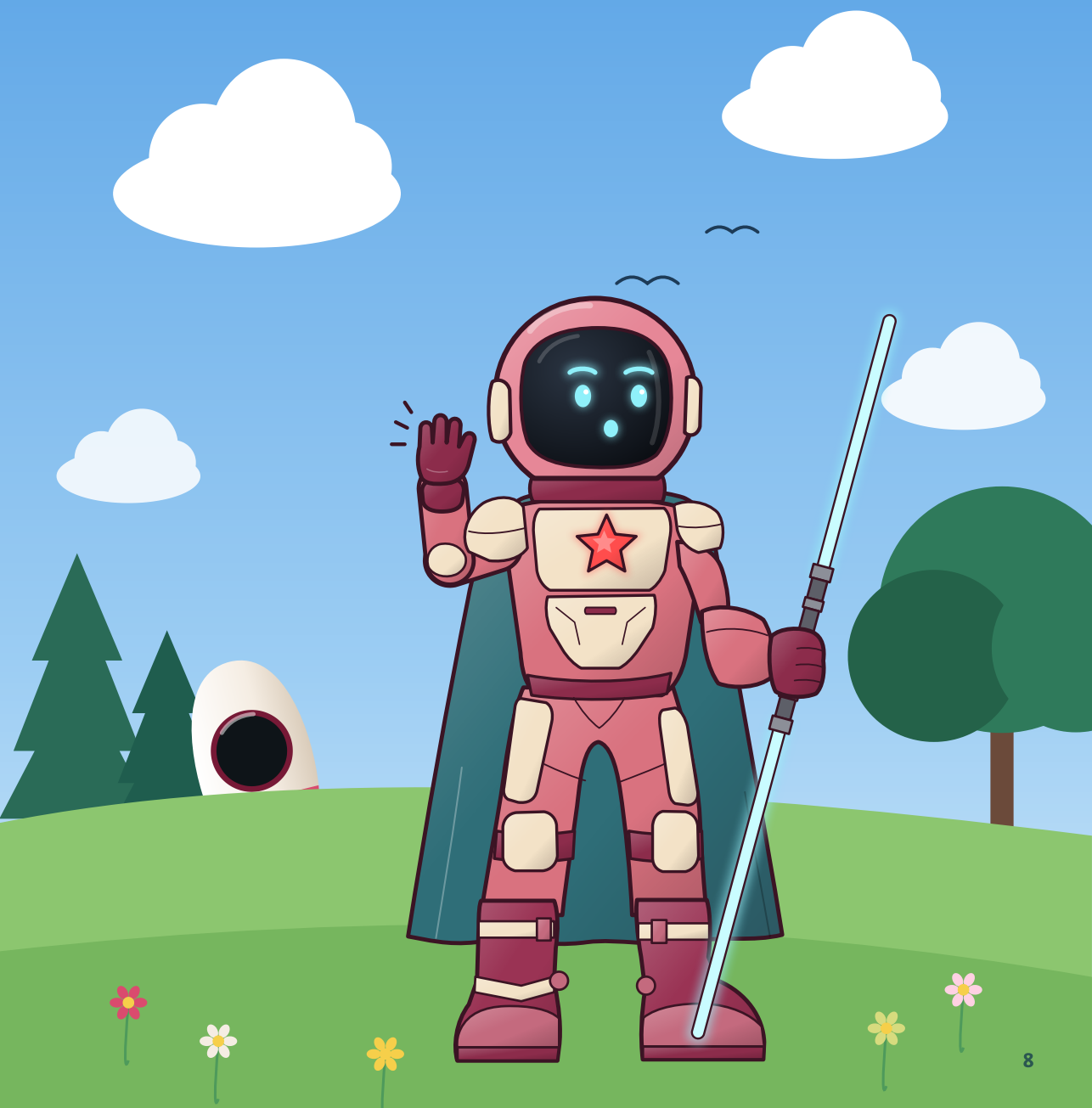

Was glitzert da?

Auf einem großen Blatt liegt eine kleine, glitzernde Kugel. Blusho tippt sie ganz vorsichtig an. Die Kugel kullert über seinen Handschuh – kalt und glatt und durchsichtig wie Glas. „Was bist du denn?“, fragt Blusho leise. Weißt du es?

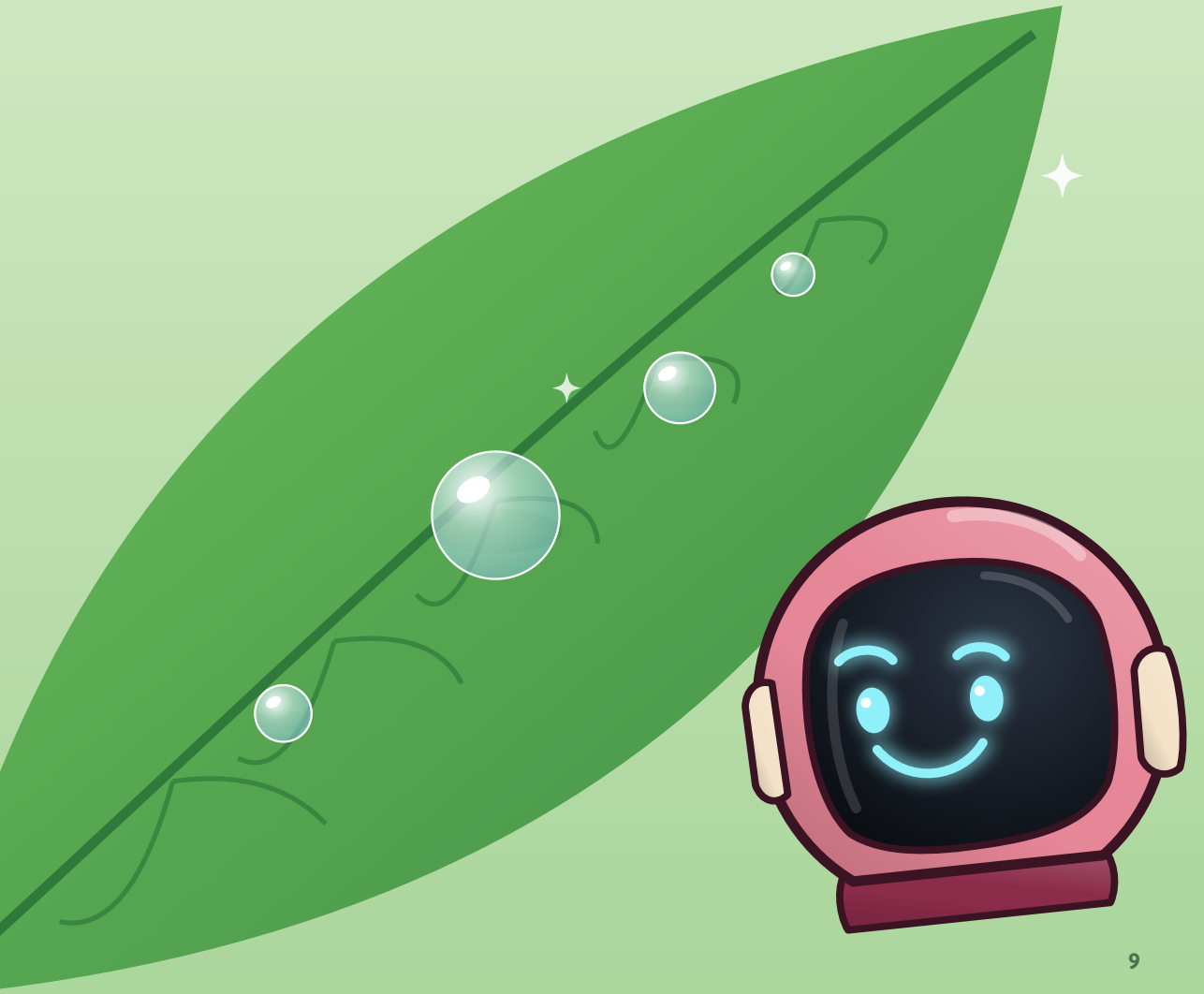

Hüpf!

Auf einmal raschelt es im Gras. Etwas Grünes springt direkt vor Blushos Füßen in die Höhe. Blusho erschrickt so sehr, dass er selbst einen riesigen Satz nach hinten macht. Der kleine Frosch setzt sich auf einen Stein und schaut ihn an. „Entschuldigung“, sagt Blusho. „Ich wusste nicht, dass hier jemand wohnt.“

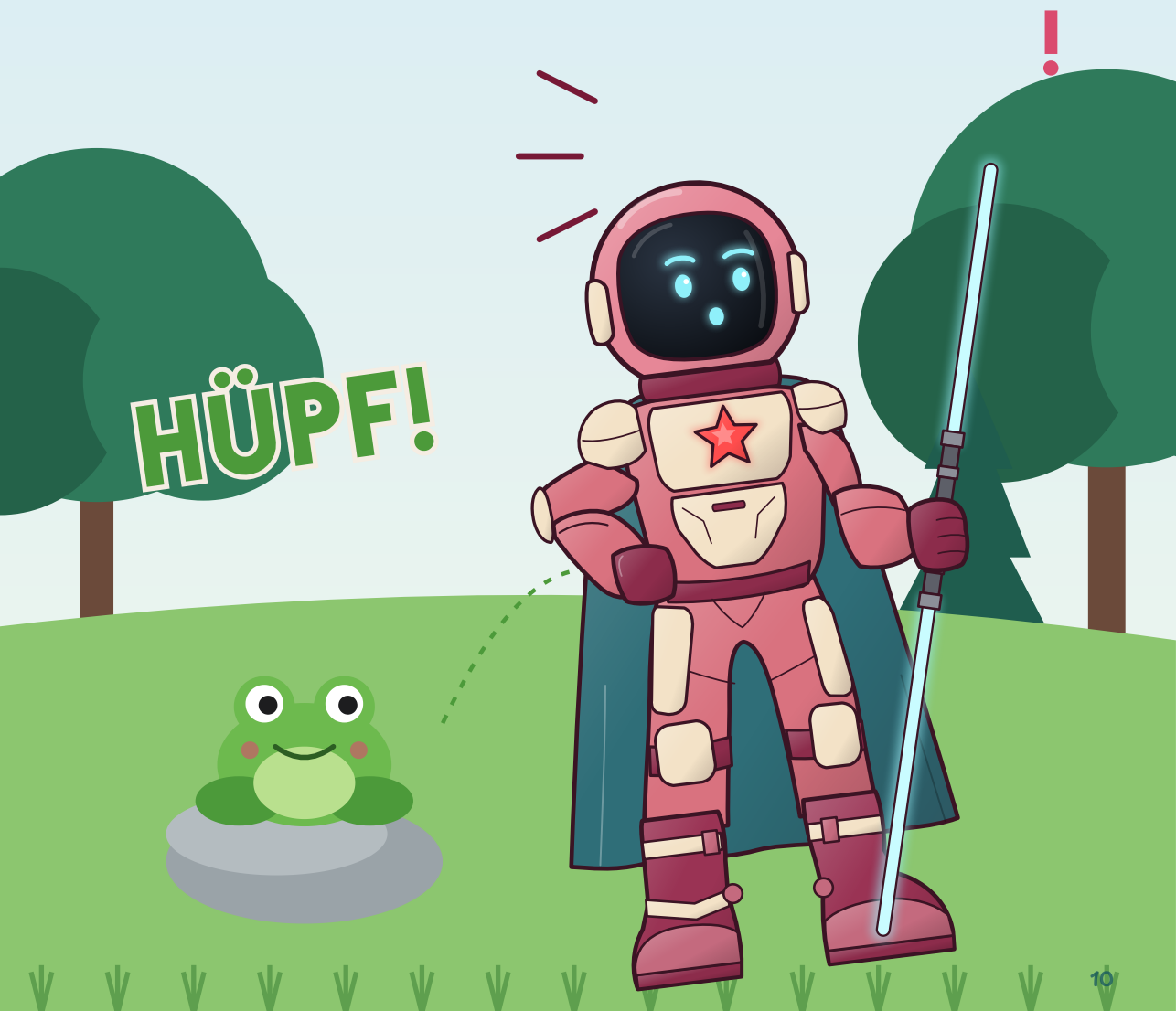

Ganz still

Dann flattert etwas Buntes heran und setzt sich auf Blushos Lichtstab. Ein Schmetterling! Blusho hält ganz still. Er atmet kaum. Die Flügel gehen auf und zu, auf und zu, wie eine winzige Tür. „Bleib noch ein bisschen“, flüstert Blusho.

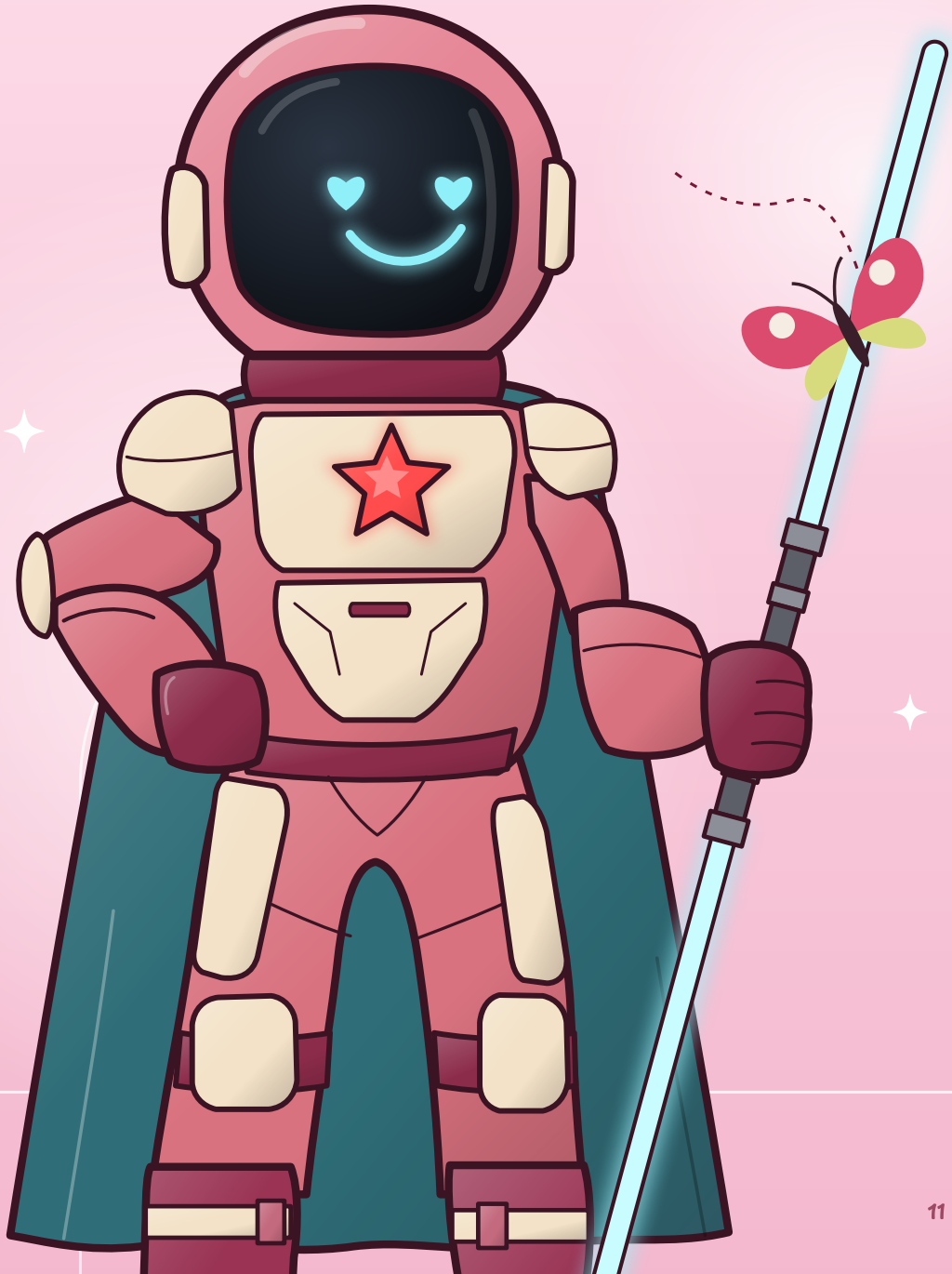

Blumen am Tag

Der Schmetterling fliegt weiter, und Blusho folgt ihm bis zu einer Wiese. Da wachsen Blumen in Rot, Gelb, Weiß und Lila. Auf Cc11 leuchten die Blumen nur in der Nacht. Hier leuchten sie am Tag, einfach so. Eine Biene summt vorbei. Sie hat sehr viel zu tun.

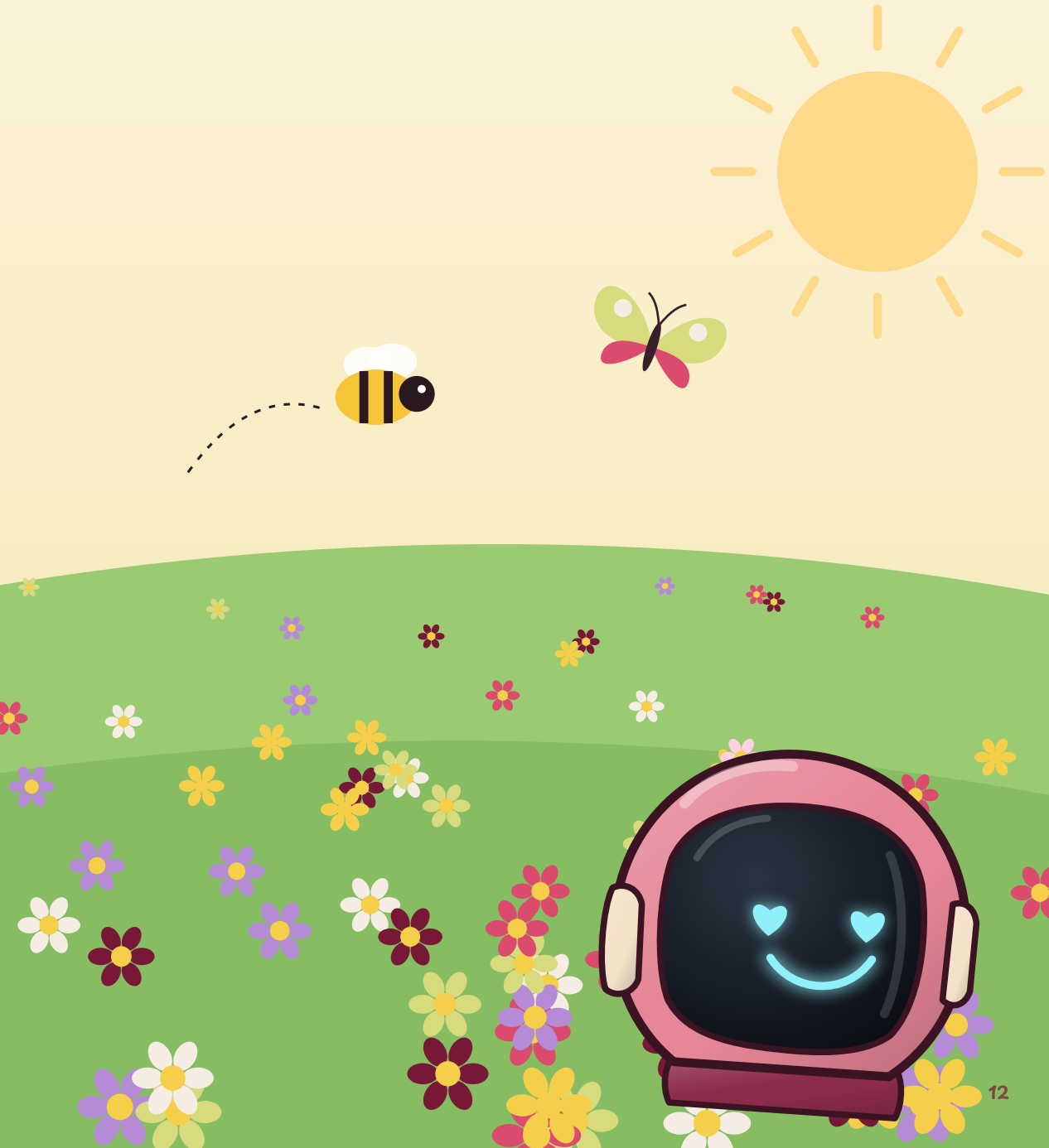

Plitsch, platsch!

Auf einmal wird der Himmel grau. Ein Tropfen fällt auf Blushos Helm. Plitsch. Dann noch einer. Platsch. Dann ganz viele! Blusho stellt sich schnell unter einen Baum. Doch der Baum ist viel zu klein für so einen großen Entdecker. Bald ist Blusho tropfnass.



Ein Bogen aus Farben

Und dann, so schnell, wie er gekommen ist, hört der Regen auf. Die Sonne kommt hervor, und über dem Wald erscheint ein riesiger Bogen in sieben Farben. Blusho reißt die Augen auf. Sein Bruststern leuchtet so hell wie noch nie.



Gute Nacht, Erde

Als es dunkel wird, schreibt Blusho alles in sein Logbuch. Dann schaut er zu den Sternen. Irgendwo dort oben ist Cc11. Ein bisschen Heimweh hat er schon. Aber vor allem hat er Fragen. Ganz, ganz viele Fragen.

Blushos Logbuch · Tag 1

- Himmel: blau!
- Kalte Glitzerkugeln auf Blättern
- Ein Hüpf-Tier und ein Flatter-Tier
- Blumen, die am Tag leuchten
- Wasser, das vom Himmel fällt
- Ein Bogen aus Farben

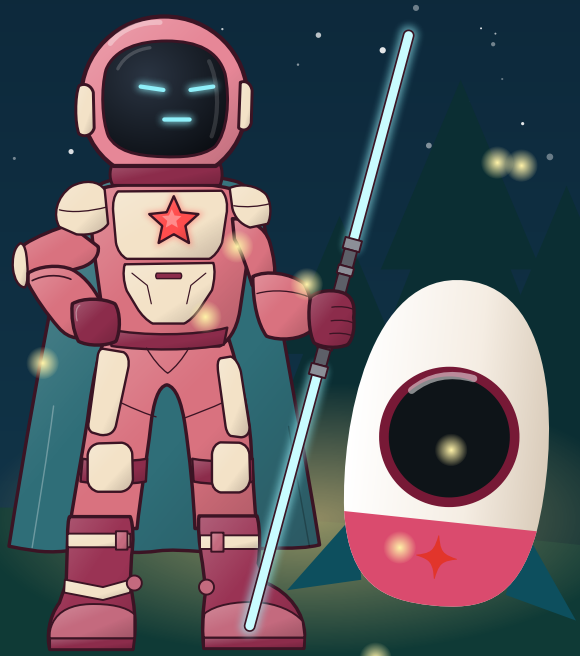

Wer ist da?

Am nächsten Tag hört Blusho ein Klingeln. Ring, ring! Stimmen kommen näher. Kinderstimmen! Blusho versteckt sich schnell hinter einem umgestürzten Baum. Sein Bruststern flackert ganz aufgeregt. Wer kann das sein?

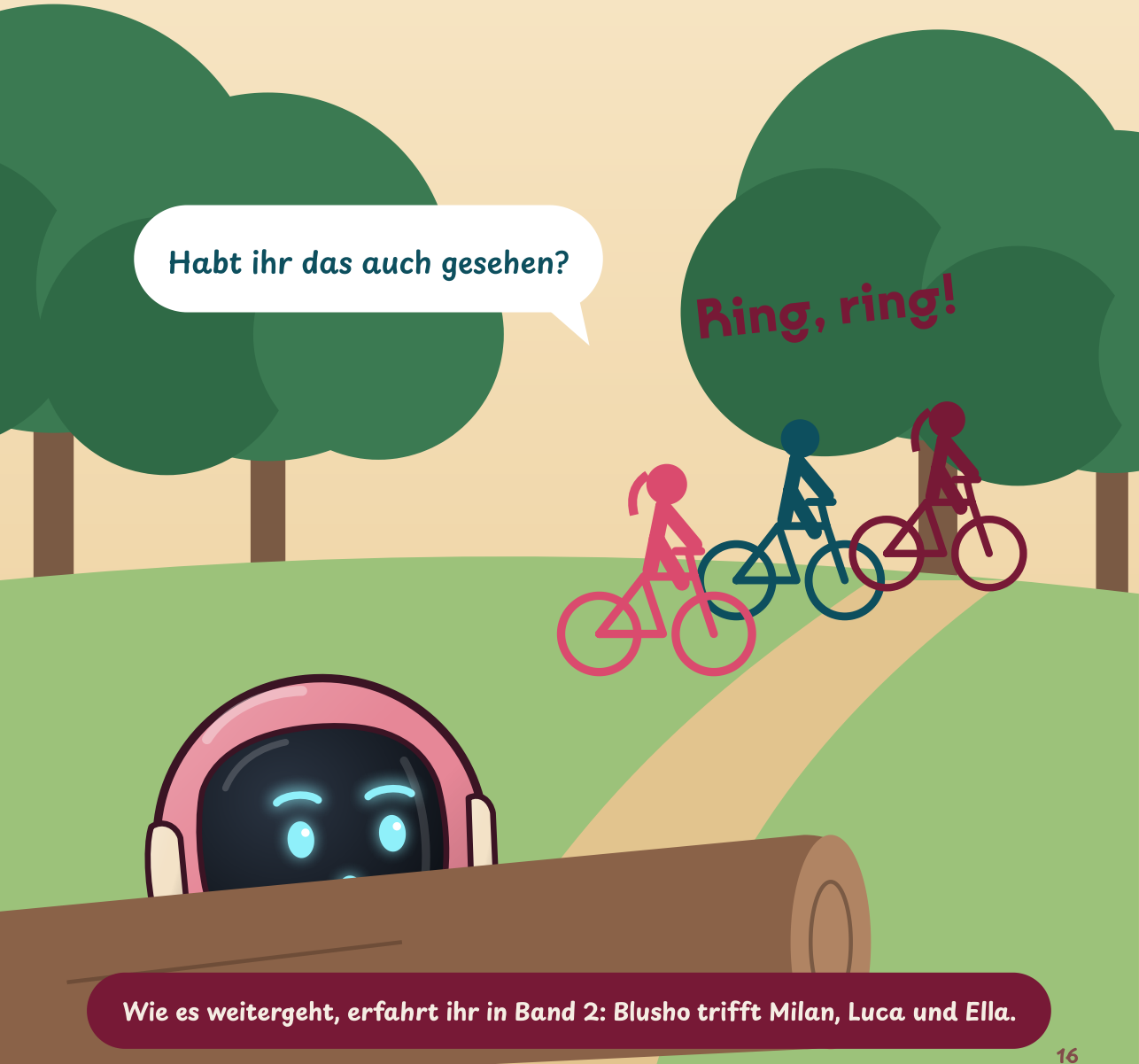

Wie es weitergeht, erfahrt ihr in Band 2: Blusho trifft Milan, Luca und Ella.

Blushos Fragen an dich

Warum ist der Himmel blau?

Sonnenlicht besteht aus vielen Farben. Die Luft verteilt das blaue Licht besonders stark über den ganzen Himmel. Deshalb sehen wir ihn blau.

Was hat Blusho auf dem Blatt gefunden?

Tau! Nachts kühlt die Luft ab. Dann wird das unsichtbare Wasser in der Luft zu kleinen Tropfen, die sich auf Blätter setzen.

Wusstest du das?

Schmetterlinge schmecken mit ihren Füßen. So merken sie gleich, ob eine Blüte lecker ist.

Und noch etwas:

Regentropfen sehen gar nicht aus wie Tränen. Kleine Tropfen sind fast rund, große sind unten flach wie ein Brötchen.

Und du?

Was hast du heute zum ersten Mal entdeckt? Male es hier hinein!

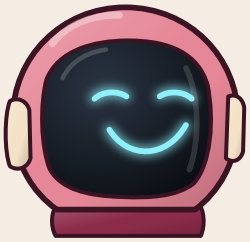

BLUSHO

Band 1 · Hallo, Erde!

Blusho kommt von einem Planeten weit draußen im Universum. Als er ein geheimnisvolles Lichtsignal entdeckt, fliegt er los und landet auf der Erde. Hier ist alles neu: der blaue Himmel, ein hüpfender Frosch, Blumen, die am Tag leuchten, und Wasser, das vom Himmel fällt.

Eine Geschichte über Neugier, Mut und das Staunen über die kleinen Dinge.

ZUM VORLESEN AB 4 JAHREN



www.nax-family.de